



Kosmetische Zahnregulierung

Korrektur mit der Invisalign-Technik

Auf den folgenden Bildtafeln sehen Sie jeweils Vorher-Nachher-Bilder von Zahnfehlstellungen, die von Dr. Grimmel mit der Invisalign®-Technik behandelt wurden. Sie sehen jeweils links die Ausgangssituation und rechts die Situation bei Behandlungsabschluss. Zahnkorrekturen mit konventioneller Technik benötigen in der Regel weniger Zeit, meist nur 6 Monate.

Noch mehr Bilder von Zahnkorrekturen in 6 Monaten finden Sie [hier](#) und [hier](#).

Für Bilder von Behandlungen mit konventioneller Technik klicken Sie bitte [hier](#).



April 2007



August 2008



Februar 2005



März 2006



Januar 2005



Mai 2006

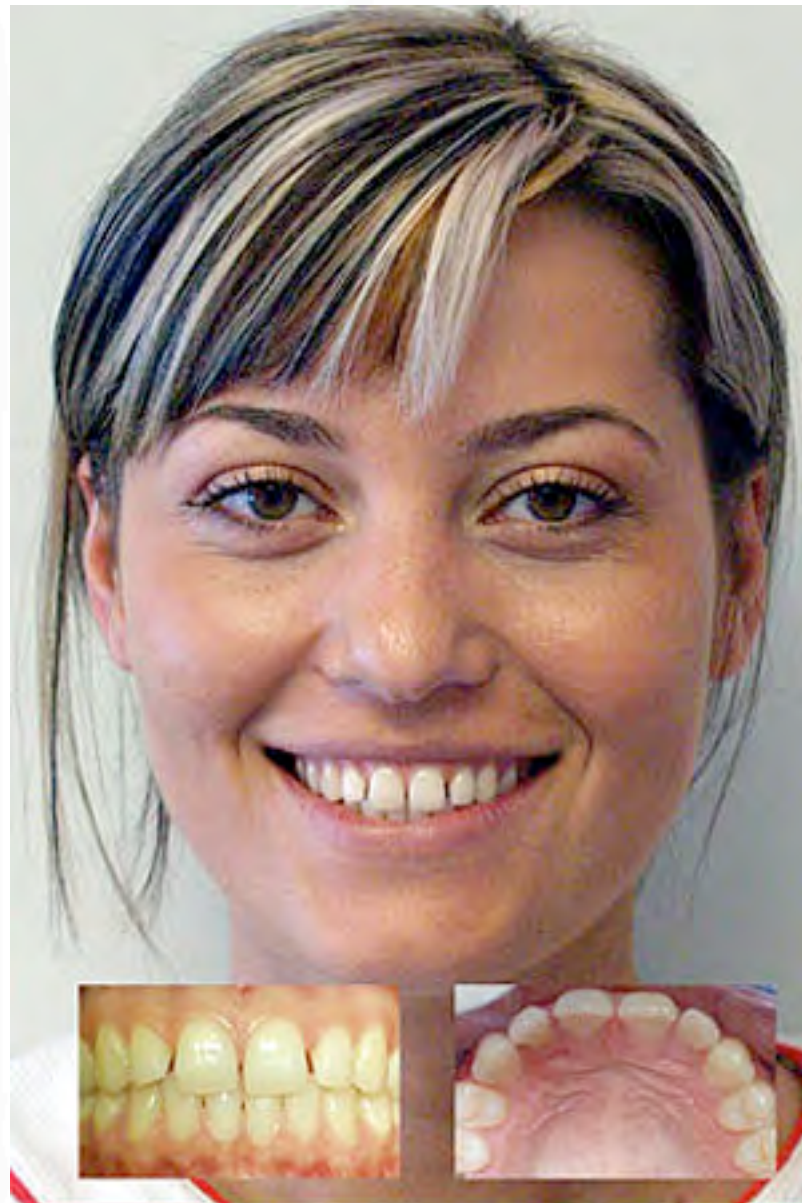

August 2004

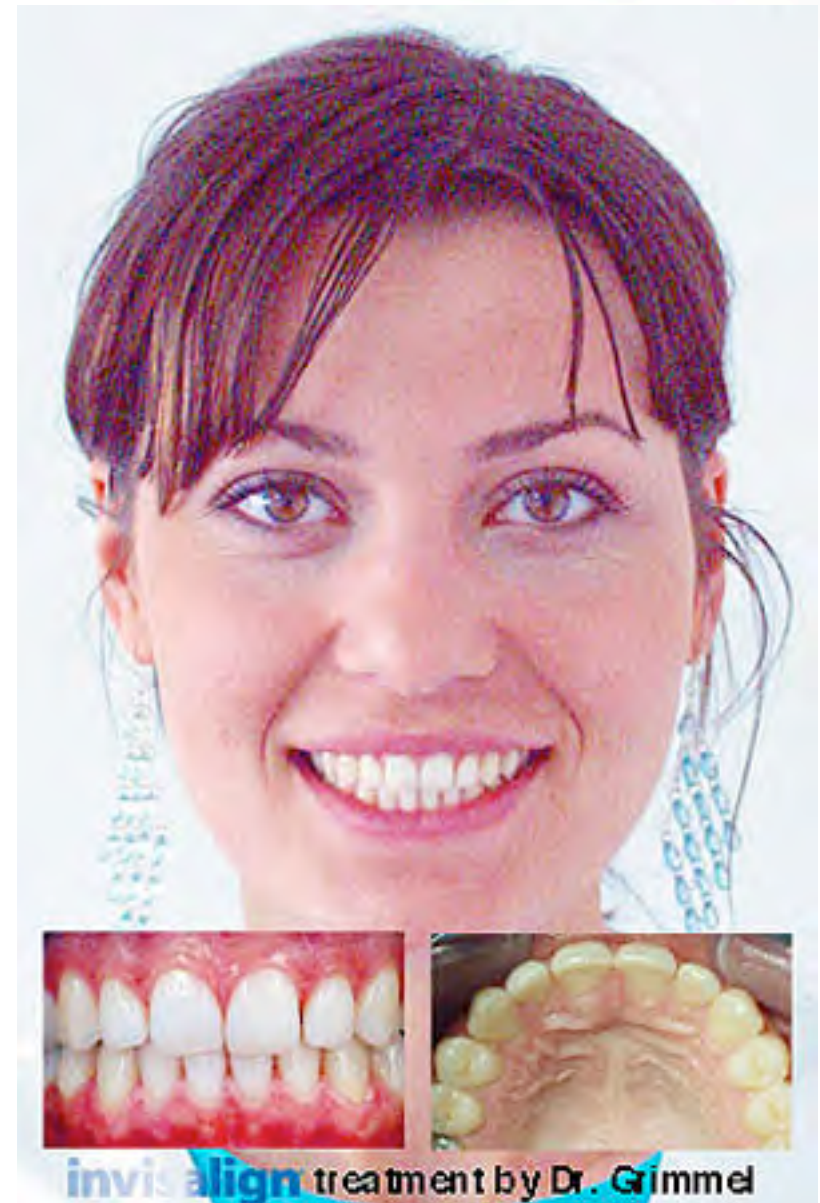

Mai 2005



August 2009



April 2009



Mai 2007



Januar 2009



Mai 2008



Mai 2009



Januar 2006

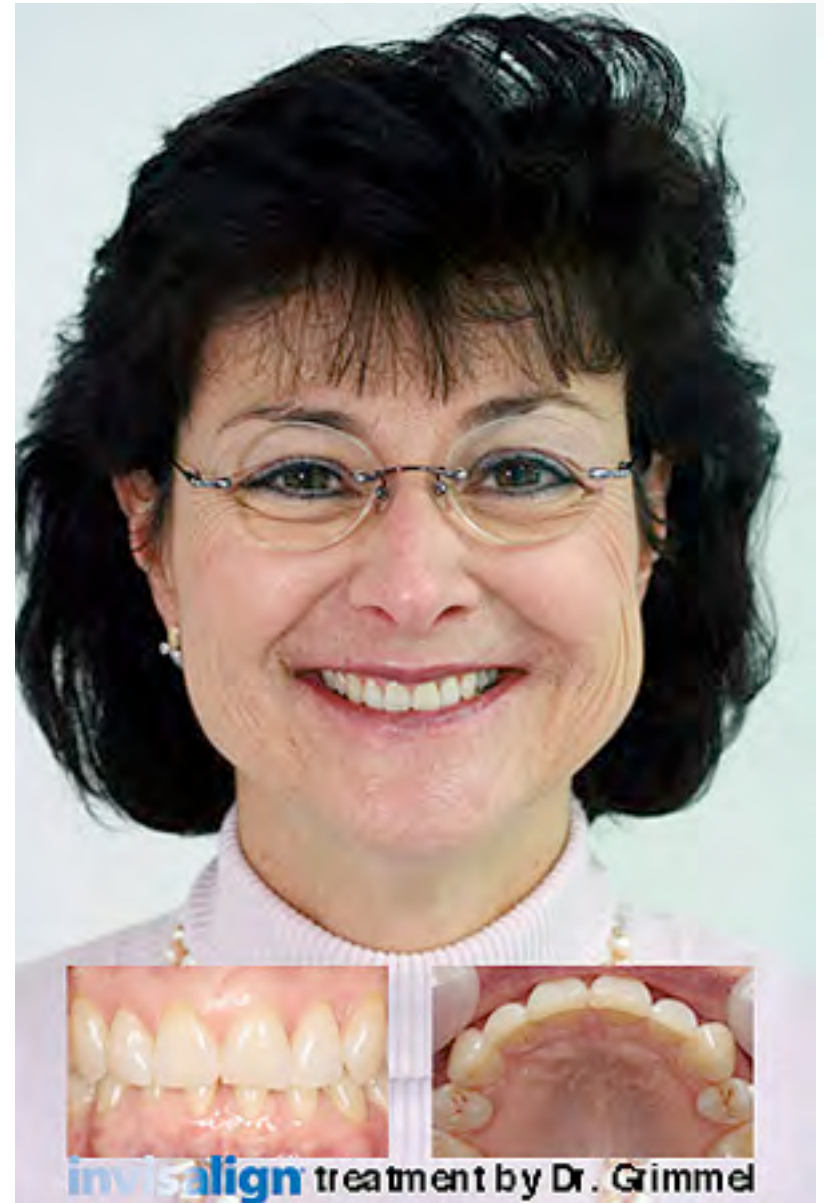

Januar 2007



Januar 2006



Juni 2007



März 2007



Februar 2008



Februar 2005



April 2006



Oktober 2006



Dezember 2007



Juli 2005



Dezember 2006



Juli 2006



Juni 2007



März 2006



Oktober 2006



November 2004



November 2005



Juni 2006



Januar 2007



Juni 2006



März 2007



März 2006



Mai 2007



Juli 2006



März 2007



Kosmetische Zahnregulierung

Korrektur mit Invisalign-Technik

Sie haben sich in dieser Datei 21 Fälle von Invisalign-Korrekturen angesehen.

Bilder von Zahnkorrekturen in 6 Monaten mit Brackets und Bögen oder Lingualtechnik finden Sie [hier](#).